Mehmet Ali & Akşamse ası

ÇAPA

ÇİZGİROMAN GRUBU SUNAR

Efe, bozkırın rüzgarına sırtını dönmüş insanlarına bakıyordu. Geceydi. Ortada büyük ateş yanıyordu. Kekemeliğini alsın diye çiğnemeye başladığı acı tohumlara iyice alışmıştı. Ağızında yine bir avuç vardı ve birazdan rüyaya dalacaktı.
Kabilesinin üyeleri, onunla dalga geçen gençler, onu yoksayan, ciddiye almayan yaşlılar son zamanlarda başka gözle bakar olmuşlardı ona. Uykusuyla ilgili birşey vardı sanki. Tüm kabilenin ona karşı olan duygularında bir şey değişmişti. Anlamıyordu. Gururu okşanıyordu ama anlamıyordu.
Herkes akşam ateşinin başında tedirgin bir sabırsızlıkla yan yan bakarak onu izledi. Efe'nin gözleri ağırlaştı.

. . .

Yıldıray, Kurt'un Geyik ile konuşmasına kulak misafiri oluyordu. Kurt tüm ormanın göçünden bahsediyordu. *"sana neden inanayım?"* dedi güçlü kürkü bir alaçam gibi dalgalanan ve boynuzları ormanı delip göğe uzanan kayalar gibi dik duran yaşlı geyik. *"sen beni avlayansın"*
Kurtun gözleri eski avların şehvetiyle alev alev yandı. *"Ben koşarım, sen kaçarsın"*
"Nefesin kesildiğinde, yanlış yamaca saptığında, düştüğünde ben seni yerim. Rüzgarın ağaçların ardından çıkıp çayırda hız aldığında benden kaçar, aç koyarsın, ölürüm.."
Beklediler. Orman dinliyordu.
"Şimdi..." dedi kurt doğuya bakarak *" ikimizden de hızlı koşan bir şey geliyor. Ve açlığını doyurmaya etimiz yetmez."*

"Benim halkımın bir anahtarı var" diye söze girdi Yıldıray. *"Onu size vereyim isterseniz. "* durakladı. *"Ama..."* kelimeyi aradı *"tehlikelidir."*

Bir ayı gibi iki ayağı üzerinde duran bu yeni hayvana ilk defa görmüş gibi baktı tüm orman halkı. *"Bir anahtar"* diye tekrarladı kurt. *"Yeni bir av sahasının izi gibi mi?"* Geyik *"Bir anahtar"* dedi *" sulak yeşil bir ovanın saklı geçidi gibi mi?"*
Hayvanların da rüya gördüğünü hatırladı Yıldıray. Öte dünya fikri bu özden çıkıyordu, rüyalarda başka bir diyara gözlerini açıyor, başka bir hayata iman ediyorlardı. İnsanlar yalnız değildi.

"anahtar..." dedi tereddütle *"sadece bir kaç kelime..."*

"daha iyi bir yer"

"vaad edilmiş topraklar!"

Orman sustu. Bekledi. *" Dağları aştığımızda, vadinin yolunu takip ettiğimizde yabancı topraklar olduğunu biliyoruz. Ama neresi doğru olan? Vardığımızda nasıl anlayacağız durmamız gerektiğini?"* diye sordu ceylan.

"Bilmiyorum" dedi adam. Yüzünü eski bir yılgınlık gölgeledi.
"Halkımın anahtarlarındaki lanet de budur zaten. Tehlike verdiği umuttur. "

" Hiç var olmayabilir "

SAYI : 24

BU SAYIDA :

İstanbul AD – Ozan Yüksel

Deniz 2 – Hakan Tacal

EZİKLER – Hakan Tacal

daha demin... – Hakan Tacal

KAPAK: YILDIRAY ÇINAR
ARKA KAPAK: YILDIRAY ÇINAR

Çapa Çizgiroman Grubu Sunar, sayı:24 *bu yılı erk////* DIKKAT! DIKKAT! BU BANTA O.H.O. (OLMASIN HIÇ OLMASIN) DIJITAL MÜDAHALE EKIBI TARAFINDAN TÜM ÇIZGIROMAN SEVERLER ADINA EL KONULMUŞTUR. ÇAPA GRUBU YÜCE ÇR IDEALLERIMIZE IHANET VE DELALET IÇINDEDIR. KÜÇÜK, HEP KÜÇÜK KALMAYA MAHKUMDUR. ONLAR BU CAMIANIN LANETLILERIDIR. OLIGARŞININ VE DÜNYAYI YÖNETEN BEŞ AILENIN KUKLASI BU ŞAHISLAR HALA NE YAPMA ÇALIŞ[illegible] BU DEVIRDE FOTOKOPI DERGI MI KALDI? NEDEN 100 TANE? OHO OLARAK HALKIMIZI UYANMAYA, ANKARA'NIN SOKA[illegible]TUNU BAHÇEMIZDEN SÖKÜP ATMAYA ÇAĞIRIYORUZ. YAŞASIN BIZIM İSTEDİĞİMİZ İŞLER, YAŞASIN OHO! *///elim.* Temmuz 2022, *İstanbul.* Birinci Basım. **Mal mülk sahibi:** *Çapa Çizgiroman Grubu. Her basımı sadece yüz (100) adet.* **internet: capacr.blogspot.com**

Mehmet Ali & Akşamsefası

TABİP ASTEĞMEN DOSS KOMUTANIM.
BEN ASKER DEĞİLİM EVLAT, GERÇEK ADIN?
DOSS, DYLAN DOSS. KOMUTANIM...MÜFETTİŞ ...EFENDİM.
DOKTOR AĞRI KESİCİLERİN KONUŞMANA ENGEL OLMAYACAĞINI SÖYLEDİ, BU DA DEMEKTİR Kİ BANA SÖYLEDİĞİN ŞEYLERDEN SORUMLU OLACAKSIN.
EVET M--
VE UFAK ZANNETTİĞİN ŞEYLERE ODAKLANARAK BANA OLANLARI ANLATMANI İSTİYORUM. BAŞLA.
SAĞLIKLI SOLUNUM: %76

Mehmet Ali & Akşamsefasi

OLM BIRAK HERİFİ. İKİ HAFTAYA EVİNE DÖNECEK, YAZIK.
BAK ŞİMDİ ÇÖMEZİ ALTINA SIÇIRTCAM!
ONU KONUŞMASAM...
PEK NAZLI ÇIKTIN ASKER! TAMAM, DÜN SABAHTAN BAŞLA.
DOKTOR DOSS! HİÇ PLAZMA TÜFEĞİNİN PİŞİRDİĞİ ETİN KOKUSUNU DUYMUŞ MUYDUN HA?
OKULDA GÖSTERMEZLER BUNLARI. İSTANBUL'DA ÖĞRENİRSİN.
MİV!
DUR! NE YAPIYORSUN, ONUN NE SUÇU VAR?!
OO DELİ DOKTORU TAŞAKLI ÇIKTI! BELKİ CANAVAR'I DA TEDAVİ EDERSİN.
EE DOKTOR NE DİYOSUN? Bİ RAPOR YAZIP BENİ MEMLEKETE GÖNDERİR MİSİN?
UZAK.. UZAK DUR!
BİRLİKLE DEVRİYEYE ÇIKTIK SABAHTAN. ÇOK BİŞEY OLMADI.

Mehmet Ali & Akşamsefası

HER ŞEY O KADAR ANİ OLDU Kİ.
DYLAN, CANAVARIN GELİŞİNDEN NASIL HABERİNİZ OLDU.
TELSİZ, YANİ KAPALI DEVRE SİSTEMLE ZIRHLARDAN 1400'DE ANONS GEÇTİLER.
DEEET!

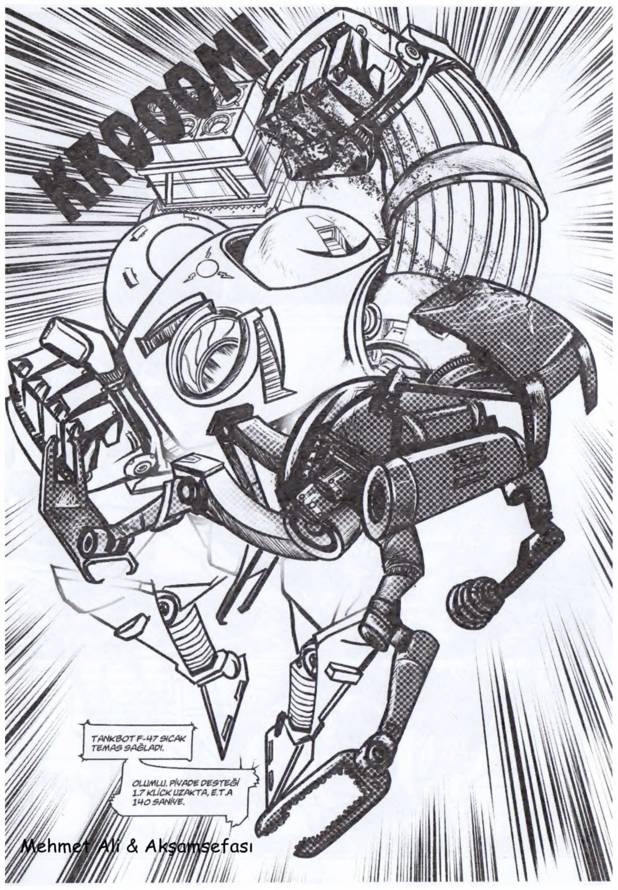

Mehmet Ali & Akşamsefası

BOOM!
EMNİYET AÇIK, OMUZ BATARYALARI ATIŞA HAZIR, ARZ EDERİM.
OLUMLU.
SKOV!
GÖRÜŞÜ KAYBETTİM. EKRANLAR BİLİNÇLİ BİR HAREKET GÖSTERMİYOR. CANAVAR ETKİSİZ HAL...
BOOOM!
DÜZELTME! HALA AYAKTA. MANEVRA 24 İÇİN ONAY İSTİYORUM.
AŞIRI ISINMA LİMİTİNDEN UZAKSIN. OLUMLU.
A ADIMI TAMAMLANDI.
PTOOMM!

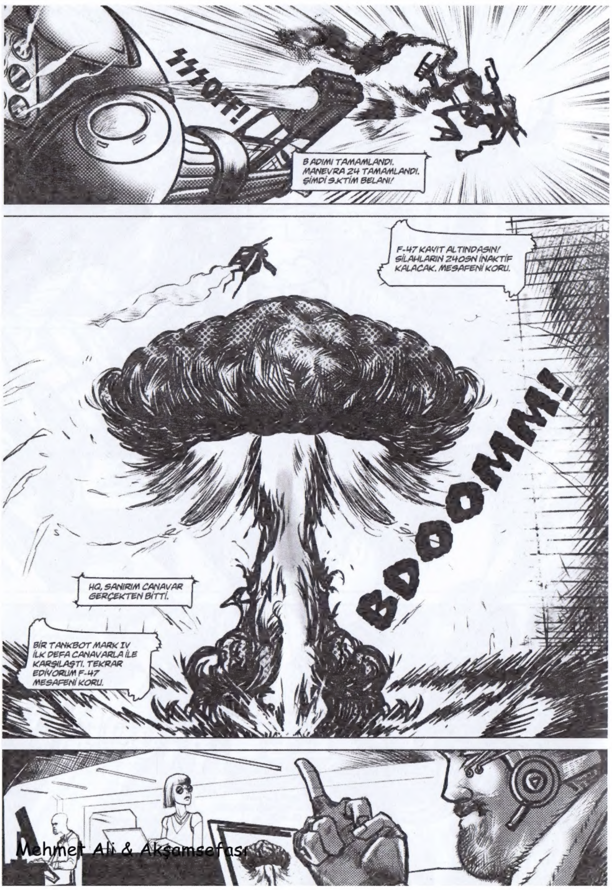

Mehmet Ali & Akşamsefası

PATLAMAYA YAKINDIN, NELER GÖRDÜN.
KOKU VE SARSINTIYI HATIRLIYORUM. SİMÜLASYONLARDA ONLAR OLMAZDI. SESSİZDİ. NE BİR SİLAH ATEŞLENDİ, NE BİR ÇIĞLIK VARDI. SAĞIR OLDUM SANDIM.
BAĞIRMAK İSTEDİM AMA KORKTUM. ÇAVUŞ IVERS'A SESLENDİM. KENDİ SESİM YABANCI GELDİ.
ŞİMDİ GÜVENDESİN DYLAN. PATLAMADAN SONRA CANAVARI GÖRDÜN DEĞİL Mİ?
MÜFETTİŞ...EFENDİM. NE GÖRDÜĞÜMÜ ANLATMAK ÇOK GÜÇ.
TAMAM, ŞÖYLE SORAYIM, SANA NE HİSSETTİRDİ?

Mehmet Ali & Akşamsefası

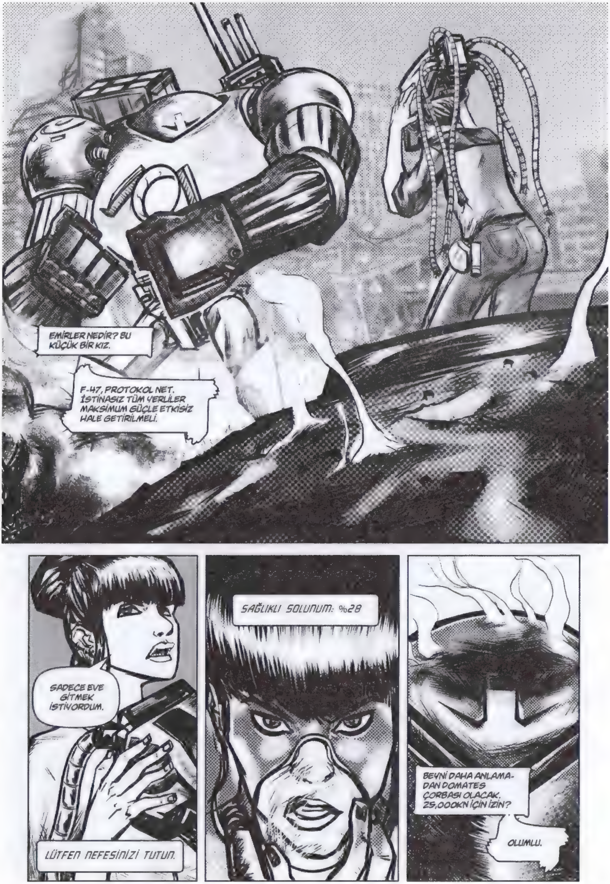
EMİRLER NEDİR? BU KÜÇÜK BİR KIZ.
F-47, PROTOKOL NET. İSTİNASIZ TÜM YERLİLER MAKSİMUM GÜÇLE ETKİSİZ HALE GETİRİLMELİ.
SADECE EVE GİTMEK İSTİYORDUM.
LÜTFEN NEFESİNİZİ TUTUN.
SAĞLIKLI SOLUNUM: %28
BEYNİ DAHA ANLAMA-DAN DOMATES ÇORBASI OLACAK. 25,000KN İÇİN İZİN?
OLUMLU.

Mehmet Ali & Akşamsefası

CREAAK!
YO, HAYIR. YANİ TEHDİT GİBİ DEĞİL. BEN...PATLAMADAN ÖNCE...TANRIM
POP!
DYLAN! BANA NET BİR CEVAP VER, CANAVARI GÖRDÜN MÜ?
HAYIR...SADECE KIRMIZI BİR BALÇIK VARDI. İÇİNDE GÖZLER YÜZÜYORDU.
NASIL YARALANDIN PEKİ? BU ARADA DOKTOR KALICI BİR HASAR OLMADIĞINI SÖYLEDİ.
POP!
POP!
POP!
KENDİNİ İMHA DEVREDE, 3-2...
KAAAMM!

Mehmet Ali & Akşamsefası

İLK ÖNCE ÇOK KORKTUK ÇÜNKÜ BİR MARK IV PATLATTIK. YANİ BİLİRSİN ÇOK PAHALI VE SİCİLİMDE BUNU İSTEMEM ANLIYOR MUSUN?
Bİ DE BENİ DÜŞÜN EMİLE! O KADAR MÜHİMMAT HARCADIM! OFF!
İSABET YÜZDEN ÇOK İYİYDİ TALİA! YOK YOK AMA ŞU KAYITLAR SADECE BİZDE, YANİ MÜFETTİŞ, İSMİM NE DEMİŞTİNİZ?
SOONG. TAN SOONG.
YANİ BENCE BU "2037- 8.4 ŞİDDETİNDE İSTANBUL DEPREMİNDE ÖLEN SAYISI:0" DAN ÇOK DAHA BÜYÜK BİR HABER OLACAK.
YANİ DÜŞÜNSENE HERKESİN ÖLDÜĞÜ YERDE YAŞAYAN BİR İNSAN! BU BİR MUTANT OLMALI! SÜPER GÜÇLERE SAHİP AMA BİZİM GİBİ GÖRÜNEN - -
KENDİNE PAYE BULMA, KIZ BAYA GÜZELDİ.
NE ALAKASI VAR? 2.5 KİLOTONLUK BİR DARBEYİ YAKALAMASI BENCE ÇOK DAHA - -
15'E KADAR TEST EDEBİLDİK DAHA ÖNCE.
SİZ BİLİYOR MUYDUNUZ?
BUNLAR GİZLİ BİLGİDİR ÇOCUKLAR. BAŞKA KİMLE KONUŞTUNUZ.
H..HİÇ KİMSE EFENDİM.

Mehmet Ali & Akşamsefası

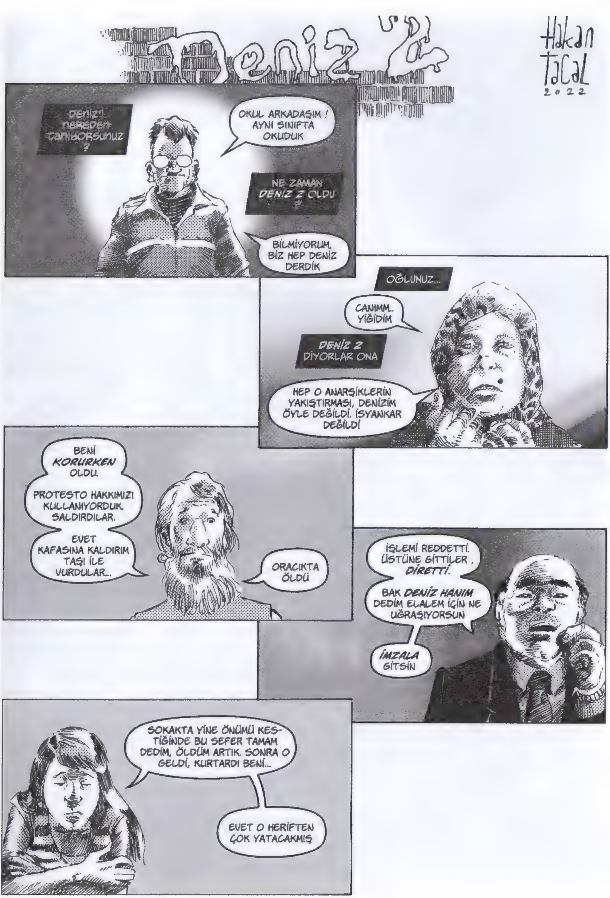
Deniz Z
Hakan Tacal 2022
DENİZ'İ NEREDEN TANIYORSUNUZ ?
OKUL ARKADAŞIM ! AYNI SINIFTA OKUDUK
NE ZAMAN DENİZ Z OLDU ?
BİLMİYORUM, BİZ HEP DENİZ DERDİK
OĞLUNUZ...
CANIMM. YİĞİDİM
DENİZ Z DİYORLAR ONA
HEP O ANARŞİKLERİN YAKIŞTIRMASI, DENİZİM ÖYLE DEĞİLDİ. İSYANKAR DEĞİLDİ
BENİ KORURKEN OLDU.
PROTESTO HAKKIMIZI KULLANIYORDUK. SALDIRDILAR.
EVET KAFASINA KALDIRIM TAŞI İLE VURDULAR...
ORACIKTA ÖLDÜ
İŞLEMİ REDDETTİ. ÜSTÜNE GİTTİLER , DİRETTİ.
BAK DENİZ HANIM DEDİM ELALEM İÇİN NE UĞRAŞIYORSUN
İMZALA GİTSİN
SOKAKTA YİNE ÖNÜMÜ KES-TİĞİNDE BU SEFER TAMAM DEDİM, ÖLDÜM ARTIK. SONRA O GELDİ, KURTARDI BENİ...
EVET O HERİFTEN ÇOK YATACAKMIŞ

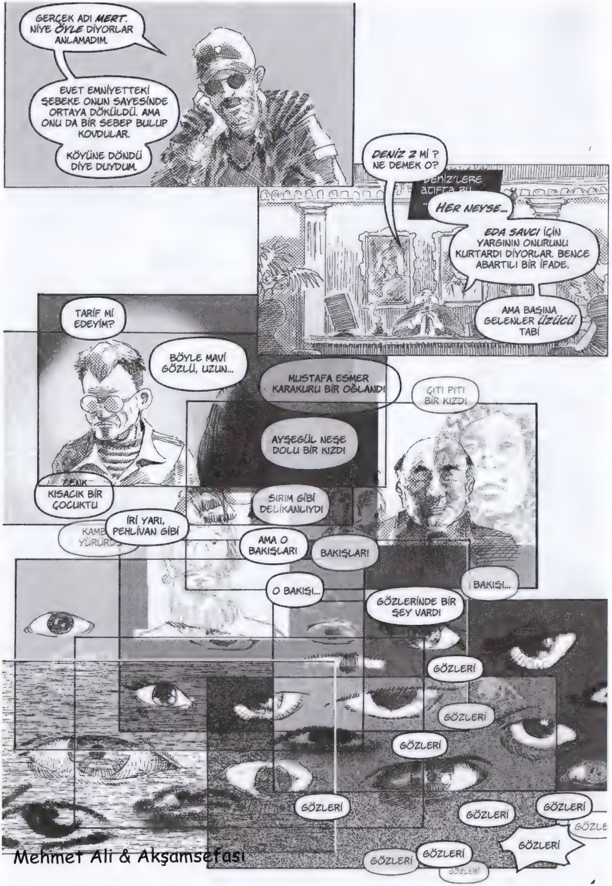
GERÇEK ADI MERT. NİYE ÖYLE DİYORLAR ANLAMADIM.
EVET EMNİYETTEKİ ŞEBEKE ONUN SAYESİNDE ORTAYA DÖKÜLDÜ. AMA ONU DA BİR SEBEP BULUP KOVDULAR.
KÖYÜNE DÖNDÜ DİYE DUYDUM.
DENİZ 2 Mİ ? NE DEMEK O?
HER NEYSE...
EDA SAVCI İÇİN YARGININ ONURUNU KURTARDI DİYORLAR. BENCE ABARTILI BİR İFADE.
AMA BAŞINA GELENLER ÜZÜCÜ TABİ
TARİF Mİ EDEYİM?
BÖYLE MAVİ GÖZLÜ, UZUN...
MUSTAFA ESMER KARAKURU BİR OĞLANDI
ÇITI PITI BİR KIZDI
AYŞEGÜL NEŞE DOLU BİR KIZDI
KISACIK BİR ÇOCUKTU
SIRIM GİBİ DELİKANLIYDI
İRİ YARI, PEHLİVAN GİBİ
AMA O BAKIŞLARI
BAKIŞLARI
O BAKIŞI...
BAKIŞI...
GÖZLERİNDE BİR ŞEY VARDI
GÖZLERİ
GÖZLERİ
GÖZLERİ
GÖZLERİ
GÖZLERİ
GÖZLERİ
GÖZLERİ
GÖZLERİ
GÖZLERİ
Mehmet Ali & Akşamsefası

EZİKLER
Hakan Tacar
BÖLÜM 3

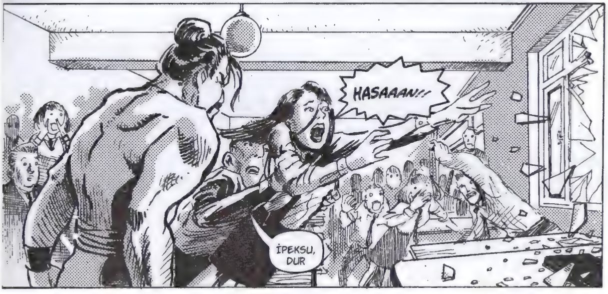
HASAAAN!!
İPEKSU, DUR

Mehmet Ali & Akşamsefası

MUALLA HANIM...
POLİSİ ARAYIN !
ÇOCUKLAR
DIŞARI !
İMDAT!
SELİM?
KOŞ
HADİ HADİ!
SELİM,
KAÇMAMIZ LAZIM

Mehmet Ali & Akşamsefası

AEEE!!
?!!
HAYIRDIR CİVCİVLER
NEREYE?

NELER OLUYOR?
NASIL?
ÇAKALLARI DA ÇIKTI GELDİ
SİZE BASİT BİR SORU SORDUM
NEREDELER ?
HIMPFF
BAKIN ÇOCUKLAR BİRAZ SERT GİRİŞ YAPTIM
AMA HAYATİ BİR DURUM VAR
ARANIZDAN İKİ KİŞİYİ ARIYORUM.
GARİP İŞLER YAPAN, BÜYÜ GİBİ ŞEYLERLE UĞRAŞAN ?
ANLATMAYA ZAMAN YOK. TÜM DÜNYA TEHLİKE ALTINDA
KİMSE ZARAR GÖRSÜN İSTEMİYO-RUM
Mehmet Ali & Akşamsefası

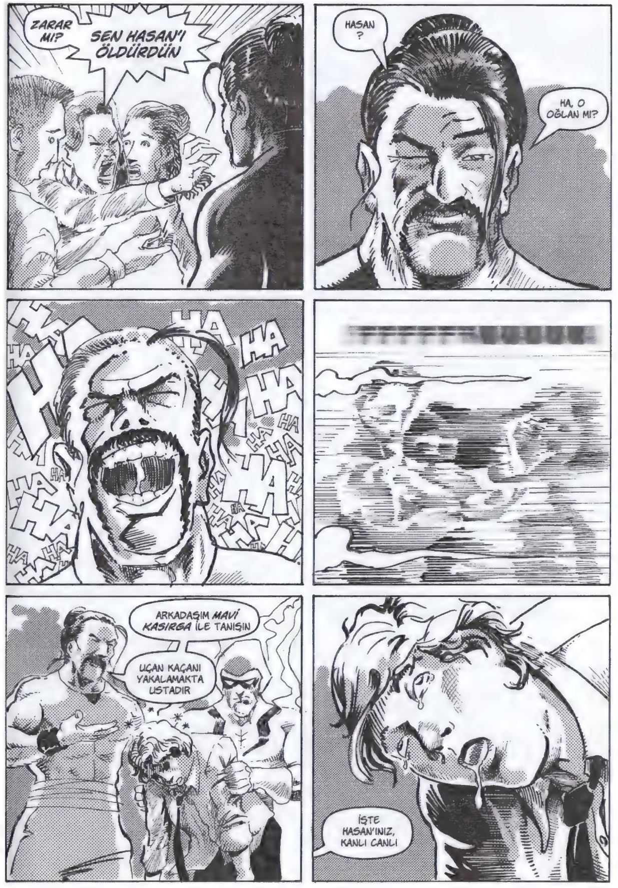
ZARAR MI?
SEN HASAN'I ÖLDÜRDÜN
HASAN ?
HA, O OĞLAN MI?
HA HA HA
ARKADAŞIM MAVİ KASIRGA İLE TANIŞIN
UÇAN KAÇANI YAKALAMAKTA USTADIR
İŞTE HASAN'INIZ, KANLI CANLI

HASAAAN !
ÇOCUKLAR BANA YARDIM EDİN. ORTAYA ÇIKIN!
YAKLAŞIYOR TUTAMIYORUZ
Mehmet Ali & Akşamsefası

TTTHOM!
BOOOMMMM
KAHROLASI KALTAK
SELİM BURADAN

DEVAM EDECEK

daha demin...
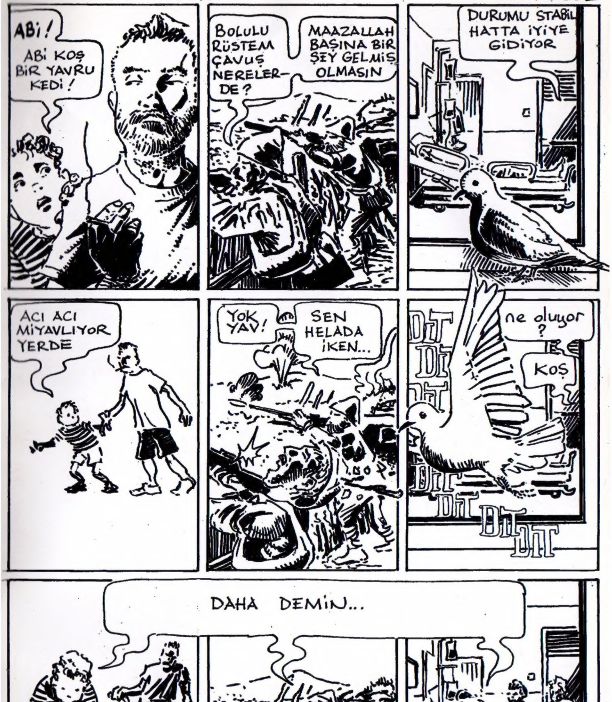
H. Tacal